

PRZĘKRÓJ 1-1

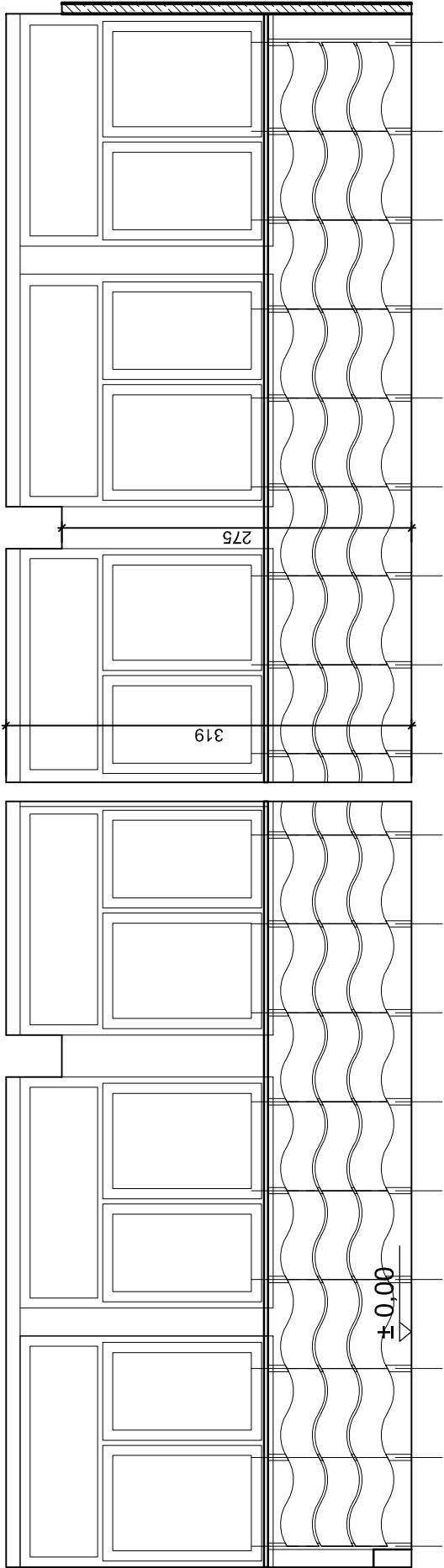

PRZĘKRÓJ 2-2

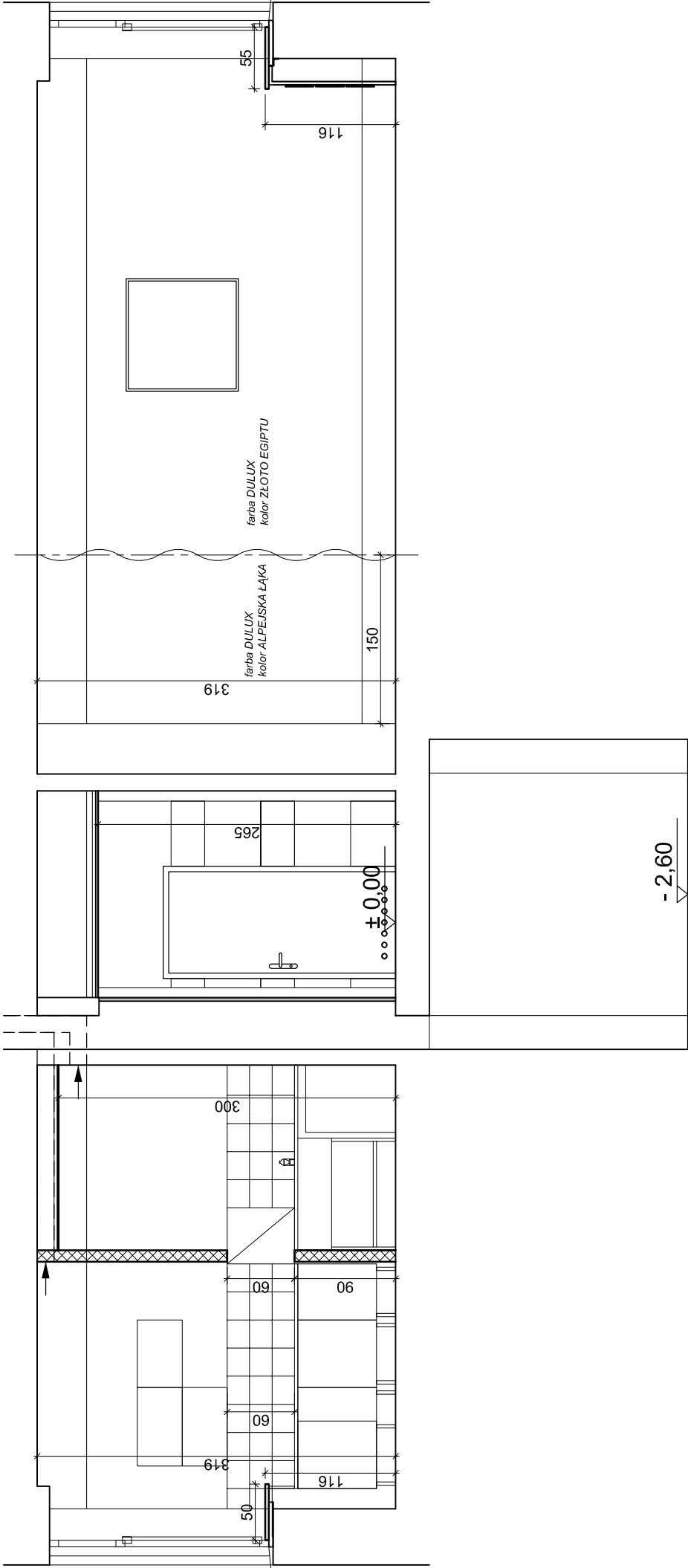

pracownia architektoniczna  
**WENA** Sylwia Melon-Szypulska  
www.wena21.com.pl

ul. Górczewska 123 lok. 18  
01-109 Warszawa

TEL/FAX 42 686 86 27

GSM 609 704 434

e-mail wena21@poczta.onet.pl

projekt

**pro j e k t**

**WYKONAWCZY**

**przebudowy**

obiekt

**MAŁI WYNALAZCY**

ośrodek opieki nad

dziećmi pracowników przy

**PRZEMYSŁOWYM INSTYTUCIE**

**AUTOMATYKI I POMIARÓW**

lokalizacja

**Al. Jerozolimskie 202**

**02-486 Warszawa**

branża

**architektura**

projektant

mgr inż. Sylwia Melon-Szypulska

upr. nr MA/01906

sprawdzający

mgr inż. Paweł Szypulski

upr. nr W/a-34/01

data

**PAŹDZIERNIK 2010**

skala

**1:50**

nr rysunku

**PRZĘKRÓJE**

**1-1, 2-2**

**A06**